



CITTA' DI THIENE

Ente capofila Ambito Territoriale Sociale VEN_04

CATALOGO

PER L'EROGAZIONE DI INTERVENTI DI SOSTEGNO ALLA GENITORIALITA' E ALL'ORGANIZZAZIONE FAMILIARE NELL'AMBITO DELLA DGR N. 69 DEL 26 GENNAIO 2023 "INSIEME: IMPLEMENTAZIONE DI NUOVI SISTEMI INTER-ISTITUZIONALI E DI EQUIPE MULTIDISCIPLINARI PER PREVENIRE L'ESCLUSIONE SOCIALE DELLE FAMIGLIE" - PR VENETO FSE+ 2021/2027 - PRIORITÀ 3 INCLUSIONE SOCIALE.

INSIEME CON LE FAMIGLIE – ATS VEN 04 THIENE

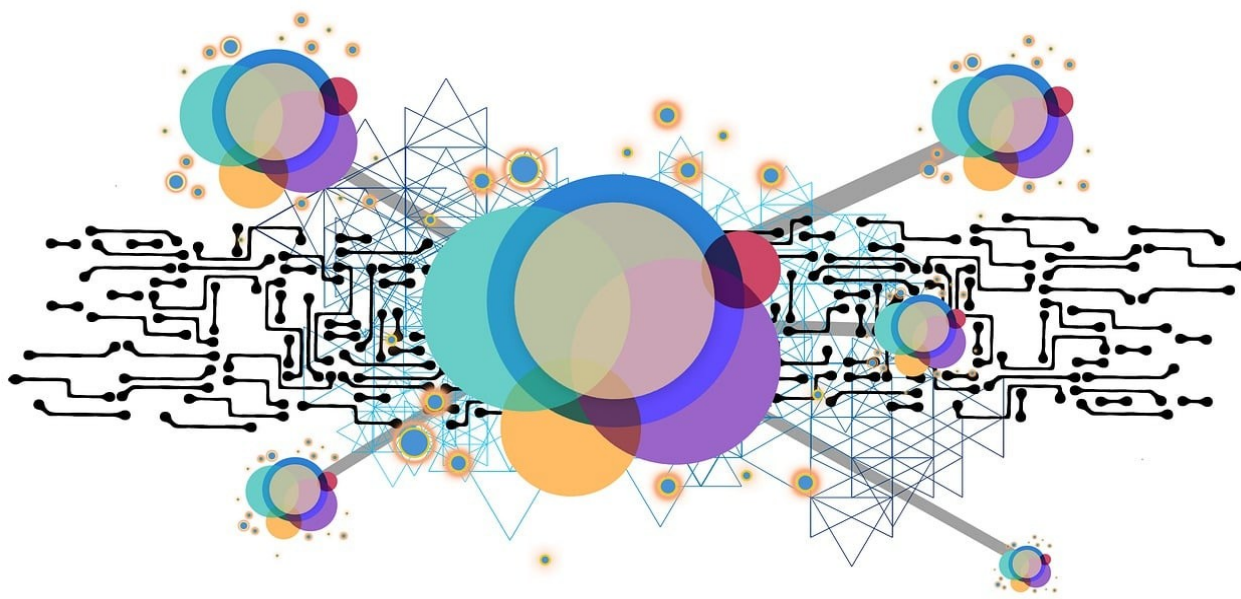

Ufficio di Ambito per l'Inclusione Sociale – Via Bortolo Lino Vanzetti, 2 – 36016 Thiene (VI) – www.comune.thiene.vi.it
C.F. e P.IVA 00170360242 – tel. 0445/804783 – e-mail reialtovicentino@comune.thiene.vi.it – p.e.c. thiene.comune@pec.altovicentino.it

Comuni dell'Ambito Territoriale Sociale VEN_04

Arsiero, Breganze, Caltrano, Calvene, Carrè, Chiuppano, Cogollo del Cengio, Fara Vicentino, Laghi, Lastebasse, Lugo di Vicenza, Malo, Marano Vicentino, Monte di Malo, Montecchio Precalcino, Pedemonte, Piovene Rocchette, Posina, Salcedo, San Vito di Leguzzano, Santorso, Sarcedo, Schio, Thiene, Tonezza del Cimone, Torrelbalvicino, Valdstico, Valli del Pasubio, Velo d'Astico, Villaverla, Zanè e Zugliano

INDICE DEI SERVIZI E DEGLI INTERVENTI

1. SOSTEGNO ALLA GENITORIALITA' - EDUCATIVA

- 1.1 Sostegno alla genitorialità (educativa domiciliare)
- 1.2 Accompagnamento ad attività sportive, ludico-ricreative ed educative
- 1.3 Attività esperienziali o laboratoriali di gruppo
- 1.4 Supporto allo studio
- 1.5 Consulenza di orientamento scolastico

1. SOSTEGNO ALLA GENITORIALITA' - CONSULENZIALE

- 1.6 Gruppi pre-adolescenti
- 1.7 Accompagnamento al ruolo genitoriale (sostegno psico-pedagogico)
- 1.8 Gruppi per genitori e/o figli

2. SOSTEGNO ALL'ORGANIZZAZIONE FAMILIARE - INTERNA

- 2.1 Educazione all'economia domestica/finanziaria
- 2.2 Servizio di custodia minori per famiglie utenti di servizi del territorio

2. SOSTEGNO ALL'ORGANIZZAZIONE FAMILIARE - ESTERNA

- 2.3 Trasporto sociale
- 2.4 Accompagnamento per l'accesso ai nodi della rete territoriale
- 2.5 Accompagnamento personalizzato all'inserimento lavorativo/all'attivazione sociale

3. ALTRE TIPOLOGIE SERVIZI INNOVATIVI

- 3.1 Accompagnamento psico-emotivo ai minori
- 3.2 Mediazione linguistica – culturale

Categoria del servizio:	SOSTEGNO ALLA GENITORIALITA' - EDUCATIVA
Nome del servizio:	1.1 SOSTEGNO ALLA GENITORIALITA' (EDUCATIVA DOMICILIARE)
<i>Rif. DGR 69/2023</i>	<i>Educativa familiare e domiciliare</i>
Target del servizio:	Famiglie in condizione di multi vulnerabilità con figli indicativamente in età 11-14 anni
Finalità del servizio:	<ul style="list-style-type: none"> - promuovere, accompagnare e accrescere le potenzialità evolutive del minore e dei suoi familiari; - sostenere i familiari nel recupero e nello sviluppo delle loro competenze educative e genitoriali, operando sia a livello individuale, sia di nucleo familiare, sia nel contesto comunitario; - far recuperare ai genitori la loro capacità di ascolto e accoglienza e sostenere emotivamente il minore, grazie alla presenza di un educatore che crea le condizioni per una relazione positiva tra i componenti della famiglia; - favorire il ricostruirsi del senso di responsabilità genitoriale; - supportare le figure genitoriali nell'espletamento delle loro abilità pratiche, sociali, affettive e relazionali; - offrire al minore la possibilità di avere una figura di riferimento che lo possa guidare e sostenere nei momenti di fragilità.
Descrizione del servizio:	<ul style="list-style-type: none"> - interventi domiciliari e nell'ambiente di vita del nucleo (accompagnamento alla realizzazione delle pratiche di cura del minore, cura dell'ambiente familiare,...); - interventi/consulenze educative con il minore e/o con la famiglia; - facilitazione degli scambi tra la famiglia e il mondo esterno/altri servizi del territorio (es. scuola, servizi socio-sanitari, agenzie educative, ...); - attivazione della rete di legami tra la famiglia e l'ambiente sociale.
Caratteristiche del servizio:	Svolgimento degli interventi domiciliari o territoriali rivolti all'intero nucleo familiare.
Figure Professionali:	<p>L' Educatore/trice incaricato/a dovrà essere in possesso dei seguenti requisiti:</p> <ul style="list-style-type: none"> ● Laurea in Scienze dell'Educazione ● Iscrizione all'Albo dell'ordine professionale (se in vigore) ● con esperienza lavorativa di almeno 12 mesi coerente con le caratteristiche del servizio
Range tariffe:	<p>Educatore/trice: 28€/h - 35€/h</p> <p>Omnicomprendivo: rispetto contratto nazionale di riferimento (ove previsto), rimborsi spese di viaggio a/r, supervisione, relazioni con servizi inviati, assicurazione RC e INAIL a norma di legge, rispetto normativa vigente (compliance, sicurezza sul lavoro, privacy,...), IVA e Cassa previdenziale se dovute, al lordo di eventuali ritenute d'acconto</p>

Ufficio di Ambito per l'Inclusione Sociale – Via Bortolo Lino Vanzetti, 2 – 36016 Thiene (VI) – www.comune.thiene.vi.it
C.F. e P.IVA 00170360242 – tel. 0445/804783 – e-mail realtovicentino@comune.thiene.vi.it – p.e.c. thiene.comune@pec.altovicentino.it

Comuni dell'Ambito Territoriale Sociale VEN_04

Arsiero, Breganze, Caltrano, Calvene, Carrè, Chiuppano, Cogollo del Cengio, Fara Vicentino, Laghi, Lastebasse, Lugo di Vicenza, Malo, Marano Vicentino, Monte di Malo, Montecchio Precalcino, Pedemonte, Piovene Rocchette, Posina, Salcedo, San Vito di Leguzzano, Santorso, Sarcedo, Schio, Thiene, Tonezza del Cimone, Torrelbalvicino, Valdastico, Valli del Pasubio, Velo d'Astico, Villaverla, Zanè e Zugliano

Categoria del servizio:	SOSTEGNO ALLA GENITORIALITA' - EDUCATIVA
Nome del servizio:	1.2 ACCOMPAGNAMENTO AD ATTIVITA' SPORTIVE, LUDICO / RICREATIVE ED EDUCATIVE
<i>Rif. DGR 69/2023</i>	<i>Attività ricreativa/sportiva</i>
Target del servizio:	Minori, indicativamente in età 11-14 anni, che vivono in una famiglia in situazione di isolamento o hanno necessità di supporto all'accesso alle opportunità sportive (es. pallavolo, nuoto, atletica...) e/o ludico-ricreative (es. teatro, musica, danza, centri ricreativi, centri estivi...) o educative (doposcuola, percorsi di supporto al metodo di studio, ...) del territorio
Finalità del servizio:	<p>Frequenza ai doposcuola già attivi nel territorio o a proposte educative già presenti nel territorio che lavorano sul metodo di studio</p> <p>Sostegno alla scelta e accompagnamento ad attività sportive, ludico/ricreative ed educative finalizzate all'integrazione di minori in situazione di vulnerabilità e di svantaggio sociale con i gruppi di coetanei, con le realtà associative locali e con altre risorse del tessuto sociale. Sostenere le famiglie nel pagamento di attività a carattere socializzante / educativo, comprendente tutte le attività educative, culturali, ricreative e sportive. Il Voucher potrà essere utilizzato anche per il pagamento dell'iscrizione/assicurazione/abbonamento/quota mensile dell'attività per l'intero anno ed eventuale materiale necessario (es. strumento musicale, materiale ecc.)..</p> <p>Le finalità dell'intervento sono:</p> <ul style="list-style-type: none"> ● la promozione della socializzazione; ● il supporto e la promozione delle relazioni interpersonali e di gruppo, ● il sostegno all'esercizio delle autonomie personali tra cui lo studio; ● l'attività di svago ● la promozione dell'inclusione sociale; ● il benessere fisico e psicologico del minore.
Descrizione del servizio:	Facilitare l'inserimento nel gruppo e la partecipazione continuativa all'attività individuata (ludico, sportiva, ricreativa)
Caratteristiche del servizio:	<p>Presenza di operatori o altre figure di riferimento che facilitano il coinvolgimento del minore, la socializzazione e la frequenza all'attività.</p> <p>Pagamento della quota annuale/periodica per l'iscrizione e la frequenza all'attività</p>
Figure Professionali:	<p>Educatore/trice:</p> <ul style="list-style-type: none"> ● Laurea in Scienze dell'Educazione; ● Iscrizione all'Albo dell'ordine professionale (se in vigore) ● con esperienza lavorativa di almeno 12 mesi coerente con le caratteristiche del servizio <p>Assistente sociale</p> <ul style="list-style-type: none"> ● Laurea in Scienze Sociali; ● Iscrizione all'Albo dell'ordine professionale ● con esperienza lavorativa di almeno 12 mesi coerente con le caratteristiche del servizio <p>Operatore Socio-Sanitario</p> <ul style="list-style-type: none"> ● Qualifica di Operatore Socio Assistenziale;

Ufficio di Ambito per l'Inclusione Sociale – Via Bortolo Lino Vanzetti, 2 – 36016 Thiene (VI) – www.comune.thiene.vi.it
C.F. e P.IVA 00170360242 – tel. 0445/804783 – e-mail realtaovicentino@comune.thiene.vi.it – p.e.c. thiene.comune@pec.altovicentino.it

Comuni dell'Ambito Territoriale Sociale VEN_04

Arsiero, Breganze, Caltrano, Calvene, Carrè, Chiuppano, Cogollo del Cengio, Fara Vicentino, Laghi, Lastevasse, Lugo di Vicenza, Malo, Marano Vicentino, Monte di Malo, Montecchio Precalcino, Pedemonte, Piovene Rocchette, Posina, Salcedo, San Vito di Leguzzano, Santorso, Sarcedo, Schio, Thiene, Tonezza del Cimone, Torrelbelvicino, Valdastico, Valli del Pasubio, Velo d'Astico, Villaverla, Zanè e Zugliano

	<ul style="list-style-type: none"> ● con esperienza lavorativa di almeno 12 mesi coerente con le caratteristiche del servizio
Range tariffe:	<p>Educatore/trice: 28€/h - 35€/h Assistente Sociale: 28€/h - 35€/h Operatore Socio-Sanitario: 24€/h - 30€/h</p> <p>Omnicomprendivo: rispetto contratto nazionale di riferimento (ove previsto), rimborsi spese di viaggio a/r, supervisione, relazioni con servizi inviati, assicurazione RC e INAIL a norma di legge, rispetto normativa vigente (compliance, sicurezza sul lavoro, privacy,...), IVA e Cassa previdenziale se dovute, al lordo di eventuali ritenute d'acconto</p> <p>Quota iscrizione Società Sportiva o altri enti che erogano gli interventi individuati in regola coi requisiti minimi (es. iscrizione all'albo comunale/regionale delle Associazioni)</p>

Ufficio di Ambito per l'Inclusione Sociale – Via Bortolo Lino Vanzetti, 2 – 36016 Thiene (VI) – www.comune.thiene.vi.it
C.F. e P.IVA 00170360242 – tel. 0445/804783 – e-mail reialtovicentino@comune.thiene.vi.it – p.e.c. thiene.comune@pec.altovicentino.it

Comuni dell'Ambito Territoriale Sociale VEN_04

Arsiero, Breganze, Caltrano, Calvene, Carrè, Chiuppano, Cogollo del Cengio, Fara Vicentino, Laghi, Lastebasse, Lugo di Vicenza, Malo, Marano Vicentino, Monte di Malo, Montecchio Precalcino, Pedemonte, Piovene Rocchette, Posina, Salcedo, San Vito di Leguzzano, Santorso, Sarcedo, Schio, Thiene, Tonezza del Cimone, Torrelvicino, Valdastico, Valli del Pasubio, Velo d'Astico, Villaverla, Zanè e Zugliano

Categoria del servizio:	SOSTEGNO ALLA GENITORIALITA' - EDUCATIVA
Nome del servizio:	1.3 ATTIVITA' ESPERIENZIALI O LABORATORIALI DI GRUPPO
<i>Rif. DGR 69/2023</i>	<i>Supporto alla socializzazione</i>
Target del servizio:	Minori, preferibilmente in età 11-14 anni, che vivono in una famiglia con multi vulnerabilità
Finalità del servizio:	<ul style="list-style-type: none"> • Migliorare le capacità relazionali tra i destinatari • Favorire la socializzazione • Rispondere a bisogni evolutivi specifici • Promuovere attività che favoriscano la conoscenza delle potenzialità presenti nel territorio e delle esperienze legate al contesto territoriale • Sviluppo delle competenze specifiche e soft skills
Descrizione del servizio:	<p>Il servizio offre l'attivazione di gruppi educativi ed esperienziali, comprendendo anche esperienze outdoor; si prevedono momenti di visita a luoghi significativi e l'incontro con persone che raccontano proprie esperienze legate al territorio.</p> <p>Il servizio offre anche laboratori di attività manuali, adatte alla fascia d'età, (ad esempio: manutenzione dell'arredo urbano, pulizia di spazi pubblici), progettati per coinvolgere i ragazzi in attività pratiche che promuovono la collaborazione e l'apprendimento attivo. Le attività sono pensate per stimolare la creatività, il senso di responsabilità e la capacità di lavorare in squadra, favorendo un ambiente inclusivo e di supporto.</p> <p>L'intervento potrebbe prevedere anche dei momenti di scambio intergenerazionale con la presenza dei genitori o con altre figure adulte.</p> <p>Realizzazione di esperienze pratiche e coinvolgenti per i minori, che favoriscono la cittadinanza attiva.</p>
Caratteristiche del servizio:	<p>Cicli di incontri da realizzare in un periodo di tempo di 2/3 mesi, per un totale di almeno 10 ore complessive.</p> <p>Possono essere realizzati eventuali incontri propedeutici con i destinatari o di raccordo con i servizi.</p> <p>Possono essere previste attività all'aperto (outdoor) per favorire l'interazione con l'ambiente naturale e stimolare il coinvolgimento attivo dei partecipanti.</p> <p>Attività di gruppo strutturate e supervisionate.</p>

Ufficio di Ambito per l'Inclusione Sociale – Via Bortolo Lino Vanzetti, 2 – 36016 Thiene (VI) – www.comune.thiene.vi.it
C.F. e P.IVA 00170360242 – tel. 0445/804783 – e-mail reialtovicentino@comune.thiene.vi.it – p.e.c. thiene.comune@pec.altovicentino.it

Comuni dell'Ambito Territoriale Sociale VEN_04

Arsiero, Breganze, Caltrano, Calvene, Carrè, Chiuppano, Cogollo del Cengio, Fara Vicentino, Laghi, Lastebasse, Lugo di Vicenza, Malo, Marano Vicentino, Monte di Malo, Montecchio Precalcino, Pedemonte, Piovene Rocchette, Posina, Salcedo, San Vito di Leguzzano, Santorso, Sarcedo, Schio, Thiene, Tonezza del Cimone, Torrelbalvicino, Valdastico, Valli del Pasubio, Velo d'Astico, Villaverla, Zanè e Zugliano

Figure Professionali:	<p>Psicologo/a:</p> <ul style="list-style-type: none"> ● Laurea in Psicologia; ● Iscrizione all'Albo dell'ordine professionale ● con esperienza lavorativa di almeno 24 mesi coerente con le caratteristiche del servizio <p>Educatore/trice:</p> <ul style="list-style-type: none"> ● Laurea in Scienze dell'educazione; ● Iscrizione all'Albo dell'ordine professionale (se in vigore) ● con esperienza lavorativa di almeno 12 mesi coerente con le caratteristiche del servizio <p>Musicista</p> <ul style="list-style-type: none"> ● Diploma accademico di secondo livello – Conservatorio o Istituto Superiori Studi musicali <p>Insegnante di teatro Diploma accademia recitazione teatrale</p> <p>Arteterapeuta</p> <ul style="list-style-type: none"> ● Laurea Triennale o titolo equivalente in Psicologia, Scienze dell'Educazione, Beni Culturali, Architettura, Lettere ad indirizzo artistico ovvero Laurea breve nei settori socio-sanitari ovvero Diploma di Educatore Professionale (vecchio ordinamento); ● Frequentazione di un corso triennale di formazione presso una scuola conforme con gli standard formativi dell'UNI. <p>e/o altre figure specifiche legate alla tipologia di attività (Animatore/trice sociale, Guida Ambientale Escursionista, ...)</p>
Range tariffe	<p>Psicologo/a: 37€/h - 45€/h Educatore/trice: 28€/h - 35€/h Altre figure: 28€/h - 35€/h Eventuali spese di affitto materiali, assicurazione: da valutare</p> <p>Omnicomprendivo: rispetto contratto nazionale di riferimento (ove previsto), rimborsi spese di viaggio a/r, supervisione, relazioni con servizi invianti, assicurazione RC e INAIL a norma di legge, rispetto normativa vigente (compliance, sicurezza sul lavoro, privacy,...), IVA e Cassa previdenziale se dovute, al lordo di eventuali ritenute d'acconto</p>

Categoria del servizio:	SOSTEGNO ALLA GENITORIALITA' - EDUCATIVA
Nome del servizio:	1.4 SUPPORTO ALLO STUDIO
<i>Rif. DGR 69/2023</i>	<i>Supporto allo studio</i>
Target del servizio:	Minori appartenenti a nuclei familiari con multi vulnerabilità che manifestano carenze/difficoltà scolastiche.
Finalità del servizio:	<ul style="list-style-type: none"> - raggiungere un livello di scolarizzazione necessario almeno ad assolvere l'obbligo scolastico; - acquisire una maggiore autonomia nello svolgimento dei compiti da parte dei minori; - migliorare l'organizzazione nella gestione del materiale scolastico.
Descrizione del servizio:	<ul style="list-style-type: none"> - affiancamento durante lo svolgimento dei compiti; - insegnamento di un metodo di studio.
Caratteristiche del servizio:	<p>Attivazione dell'intervento presso il domicilio del minore o in un luogo reso disponibile dalla scuola o dall'ente erogatore.</p> <p>Possibilità di realizzare l'intervento in piccolo gruppo.</p>
Figure Professionali:	<p>Educatore/trice:</p> <ul style="list-style-type: none"> ● Laurea in Scienze dell'Educazione ● Iscrizione all'Albo dell'ordine professionale (se in vigore) ● con esperienza lavorativa di almeno 12 mesi coerente con le caratteristiche del servizio <p>Insegnante:</p> <ul style="list-style-type: none"> ● Laurea magistrale o vecchio ordinamento ● con esperienza nei processi di apprendimento di almeno 12 mesi coerente con le caratteristiche del servizio <p>Psicologo/a:</p> <ul style="list-style-type: none"> ● Laurea in Psicologia; ● Iscrizione all'Albo dell'ordine professionale ● con esperienza lavorativa di almeno 12 mesi coerente con le caratteristiche del servizio

Ufficio di Ambito per l'Inclusione Sociale – Via Bortolo Lino Vanzetti, 2 – 36016 Thiene (VI) – www.comune.thiene.vi.it
C.F. e P.IVA 00170360242 – tel. 0445/804783 – e-mail reialtovicentino@comune.thiene.vi.it – p.e.c. thiene.comune@pec.altovicentino.it

Comuni dell'Ambito Territoriale Sociale VEN_04

Arsiero, Breganze, Caltrano, Calvene, Carrè, Chiuppano, Cogollo del Cengio, Fara Vicentino, Laghi, Lastevasse, Lugo di Vicenza, Malo, Marano Vicentino, Monte di Malo, Montecchio Precalcino, Pedemonte, Piovene Rocchette, Posina, Salcedo, San Vito di Leguzzano, Santorso, Sarcedo, Schio, Thiene, Tonezza del Cimone, Torrelvicino, Valdastico, Valli del Pasubio, Velo d'Astico, Villaverla, Zanè e Zugliano

Range tariffe	Educatore/trice: 28€/h - 35€/h Insegnante: 28€/h - 35€/h Psicologo/a: 37€/h - 45€/h Omnicomprendivo: rispetto contratto nazionale di riferimento (ove previsto), rimborsi spese di viaggio a/r, supervisione, relazioni con servizi inviati, assicurazione RC e INAIL a norma di legge, rispetto normativa vigente (compliance, sicurezza sul lavoro, privacy,...), IVA e Cassa previdenziale se dovute, al lordo di eventuali ritenute d'acconto
---------------	--

Ufficio di Ambito per l'Inclusione Sociale – Via Bortolo Lino Vanzetti, 2 – 36016 Thiene (VI) – www.comune.thiene.vi.it
C.F. e P.IVA 00170360242 – tel. 0445/804783 – e-mail reialtovicentino@comune.thiene.vi.it – p.e.c. thiene.comune@pec.altovicentino.it

Comuni dell'Ambito Territoriale Sociale VEN_04

Arsiero, Breganze, Caltrano, Calvene, Carrè, Chiuppano, Cogollo del Cengio, Fara Vicentino, Laghi, Lastebasse, Lugo di Vicenza, Malo, Marano Vicentino, Monte di Malo, Montecchio Precalcino, Pedemonte, Piovene Rocchette, Posina, Salcedo, San Vito di Leguzzano, Santorso, Sarcedo, Schio, Thiene, Tonezza del Cimone, Torrelvicino, Valdastico, Valli del Pasubio, Velo d'Astico, Villaverla, Zanè e Zugliano

Categoria del servizio:	SOSTEGNO ALLA GENITORIALITA' - EDUCATIVA
Nome del servizio:	1.5 CONSULENZA DI ORIENTAMENTO SCOLASTICO
Rif. DGR 69/2023	<i>Orientamento scolastico</i>
Target del servizio:	Minori, indicativamente in età 11-14 anni, che vivono in una famiglia in situazione di multi-vulnerabilità
Finalità del servizio:	Supporto/orientamento alla scelta scolastica
Descrizione del servizio:	<ul style="list-style-type: none"> • Colloqui/counseling e accompagnamento educativo • Analisi delle competenze individuali • Accompagnamento presso realtà del territorio • Mappatura personalizzata delle risorse disponibili
Caratteristiche del servizio:	<p>Durata del percorso: 3/5 incontri</p> <p>Erogazione tramite colloquio individuale</p>
Figure Professionali:	<p>Psicologo/a:</p> <ul style="list-style-type: none"> • Laurea in Psicologia; • Iscrizione all'Albo dell'ordine professionale • con esperienza lavorativa di almeno 12 mesi coerente con le caratteristiche del servizio <p>Educatore/trice:</p> <ul style="list-style-type: none"> • Laurea in Scienze dell'educazione; • Iscrizione all'Albo dell'ordine professionale (se in vigore) • con esperienza lavorativa di almeno 12 mesi coerente con le caratteristiche del servizio
Range tariffe:	<p>Psicologo/a: 37€/h - 45€/h Educatore/trice: 28€/h - 35€/h</p> <p>Omnicomprendivo: rispetto contratto nazionale di riferimento (ove previsto), rimborsi spese di viaggio a/r, supervisione, relazioni con servizi invianti, assicurazione RC e INAIL a norma di legge, rispetto normativa vigente (compliance, sicurezza sul lavoro, privacy,...), IVA e Cassa previdenziale se dovute, al lordo di eventuali ritenute d'acconto</p>

Ufficio di Ambito per l'Inclusione Sociale – Via Bortolo Lino Vanzetti, 2 – 36016 Thiene (VI) – www.comune.thiene.vi.it
C.F. e P.IVA 00170360242 – tel. 0445/804783 – e-mail reialtovicentino@comune.thiene.vi.it – p.e.c. thiene.comune@pec.altovicentino.it

Comuni dell'Ambito Territoriale Sociale VEN_04

Arsiero, Breganze, Caltrano, Calvene, Carrè, Chiuppano, Cogollo del Cengio, Fara Vicentino, Laghi, Lastebasse, Lugo di Vicenza, Malo, Marano Vicentino, Monte di Malo, Montecchio Precalcino, Pedemonte, Piovene Rocchette, Posina, Salcedo, San Vito di Leguzzano, Santorso, Sarcedo, Schio, Thiene, Tonezza del Cimone, Torrelbalvicino, Valdastico, Valli del Pasubio, Velo d'Astico, Villaverla, Zanè e Zugliano

Categoria del servizio:	SOSTEGNO ALLA GENITORIALITA' - CONSULENZIALE
Nome del servizio:	1.6 GRUPPI PRE-ADOLESCENTI
Rif. DGR 69/2023	<i>Gruppi educativi per fasce d'età</i>
Target del servizio:	Minori indicativamente con età 11-14 appartenenti a famiglie con multi vulnerabilità, anche con la possibilità di coinvolgere fratelli e sorelle
Finalità del servizio:	<ul style="list-style-type: none"> • promuovere un dialogo e un confronto positivo tra pari • aumentare le conoscenze su tematiche significative per il minore
Descrizione del servizio:	<ul style="list-style-type: none"> • sviluppo di spazi di confronto dove i pre-adolescenti possano esprimersi liberamente e affrontare varie tematiche di interesse (preoccupazioni, pensieri sul futuro, percorso scolastico, legami affettivi, emozioni, politica, attualità, ...) coordinato da figure professionali che mediano il dialogo; • utilizzo di tecniche interattive e di facilitazione • intervento collettivo
Caratteristiche del servizio:	<ul style="list-style-type: none"> • definizione della durata del percorso in funzione delle necessità • attivazione dei gruppi nell'area geografica di prossimità del nucleo • il gruppo dovrà essere composta da un minimo di 3 ragazze/e
Figure Professionali:	<p>Psicologo/a:</p> <ul style="list-style-type: none"> • Laurea in Psicologia; • Iscrizione all'Albo dell'ordine professionale • con esperienza lavorativa di almeno 24 mesi coerente con le caratteristiche del servizio <p>Educatore/trice:</p> <ul style="list-style-type: none"> • Laurea in Scienze dell'educazione; • Iscrizione all'Albo dell'ordine professionale (se in vigore) • con esperienza lavorativa di almeno 24 mesi coerente con le caratteristiche del servizio
Range tariffe:	<p>Psicologo/a: 37€/h – 45€/h Educatore/trice: 37€/h – 45€/h</p> <p>Omnicomprendivo: rispetto contratto nazionale di riferimento (ove previsto), rimborsi spese di viaggio a/r, supervisione, relazioni con servizi invianti, assicurazione RC e INAIL a norma di legge, rispetto normativa vigente (compliance, sicurezza sul lavoro, privacy,...), IVA e Cassa previdenziale se dovute, al lordo di eventuali ritenute d'acconto</p>

Ufficio di Ambito per l'Inclusione Sociale – Via Bortolo Lino Vanzetti, 2 – 36016 Thiene (VI) – www.comune.thiene.vi.it
C.F. e P.IVA 00170360242 – tel. 0445/804783 – e-mail realtovicentino@comune.thiene.vi.it – p.e.c. thiene.comune@pec.altovicentino.it

Comuni dell'Ambito Territoriale Sociale VEN_04

Arsiero, Breganze, Caltrano, Calvene, Carrè, Chiuppano, Cogollo del Cengio, Fara Vicentino, Laghi, Lastebasse, Lugo di Vicenza, Malo, Marano Vicentino, Monte di Malo, Montecchio Precalcino, Pedemonte, Piovene Rocchette, Posina, Salcedo, San Vito di Leguzzano, Santorso, Sarcedo, Schio, Thiene, Tonezza del Cimone, Torrelbelvicino, Valdastico, Valli del Pasubio, Velo d'Astico, Villaverla, Zanè e Zugliano

Categoria del servizio:	SOSTEGNO ALLA GENITORIALITA' - CONSULENZIALE
Nome del servizio:	1.7 ACCOMPAGNAMENTO AL RUOLO GENITORIALE (SOSTEGNO PSICO-PEDAGOGICO)
<i>Rif. DGR 69/2023</i>	<i>Consulenza psicopedagogica genitoriale</i>
Target del servizio:	Genitori con figli preferibilmente di età 11-14 anni in condizione di multi-vulnerabilità.
Finalità del servizio:	- aumentare le conoscenze dei genitori rispetto alle difficoltà che possono incontrare nella relazione con i figli, durante il periodo della pre-adolescenza e adolescenza; - supportare le figure genitoriali nelle eventuali problematiche che possono insorgere nella relazione con i figli; - fornire gli strumenti per valorizzare la propria competenza genitoriale.
Descrizione del servizio:	- sostegno psico-educativo per i genitori rispetto ai dubbi e alle paure che possono incontrare nella gestione della relazione con i figli in età preadolescenziale e adolescenziale; - sostegno psico-educativo nel prendere consapevolezza della propria identità sociale.
Caratteristiche del servizio:	Realizzazione di incontri psico-educativi individuali e/o con l'intero nucleo familiare Il numero di incontri e la cadenza verranno definiti sulla base delle esigenze del nucleo familiare.
Figure Professionali:	Psicologo/a: <ul style="list-style-type: none"> ● Laurea in Psicologia; ● Iscrizione all'Albo dell'ordine professionale ● con esperienza lavorativa di almeno 24 mesi coerente con le caratteristiche del servizio
Range tariffe:	Psicologo/a: 37€/h - 45€/h Omnicomprendivo: rispetto contratto nazionale di riferimento (ove previsto), rimborsi spese di viaggio a/r, supervisione, relazioni con servizi inviati, assicurazione RC e INAIL a norma di legge, rispetto normativa vigente (compliance, sicurezza sul lavoro, privacy,...), IVA e Cassa previdenziale se dovute, al lordo di eventuali ritenute d'acconto

Ufficio di Ambito per l'Inclusione Sociale – Via Bortolo Lino Vanzetti, 2 – 36016 Thiene (VI) – www.comune.thiene.vi.it
C.F. e P.IVA 00170360242 – tel. 0445/804783 – e-mail reialtovicentino@comune.thiene.vi.it – p.e.c. thiene.comune@pec.altovicentino.it

Comuni dell'Ambito Territoriale Sociale VEN_04

Arsiero, Breganze, Caltrano, Calvene, Carrè, Chiuppano, Cogollo del Cengio, Fara Vicentino, Laghi, Lastebasse, Lugo di Vicenza, Malo, Marano Vicentino, Monte di Malo, Montecchio Precalcino, Pedemonte, Piovene Rocchette, Posina, Salcedo, San Vito di Leguzzano, Santorso, Sarcedo, Schio, Thiene, Tonezza del Cimone, Torrebelficino, Valdastico, Valli del Pasubio, Velo d'Astico, Villaverla, Zanè e Zugliano

Categoria del servizio:	SOSTEGNO ALLA GENITORIALITA' - CONSULENZIALE
Nome del servizio:	1.8 GRUPPI GENITORI E/O FIGLI
Rif. DGR 69/2023	<i>Gruppi mamma/bambino, gruppi papà/bambino, gruppi familiari</i>
Target del servizio:	Famiglie in condizione di multi vulnerabilità indicativamente con figli di età 11-14 anni
Finalità del servizio:	<ul style="list-style-type: none"> ● offrire opportunità di confronto/ascolto e di conoscenza reciproca tra genitori e genitori/figli, mediato da figure professionali; ● fornire gli strumenti per attuare strategie comunicative efficaci volte a migliorare il dialogo tra genitori e figli; ● migliorare il benessere familiare e affrontare al meglio situazioni problematiche complesse.
Descrizione del servizio:	<ul style="list-style-type: none"> ● definizione di un'analisi dei bisogni delle singole famiglie; ● definizione di strategie comunicative (consulenza psico-educativa); ● svolgimento di attività di gruppo; ● confronto reciproco.
Caratteristiche del servizio:	<ul style="list-style-type: none"> ● gruppi composti al massimo da 10 genitori (anche senza presenza di multi-vulnerabilità) o al massimo da 20 genitori e figli; ● gruppi della durata massima di 2 mesi dall'avvio; ● attivazione di incontri di gruppo; ● possibilità di realizzare incontri solo tra genitori, solo tra figli e/o con entrambi. Gli incontri distinti tra pari (genitori e figli) andranno realizzati in contemporanea; ● disponibilità ad incontri serali.
Figure Professionali:	<p>Psicologo/a:</p> <ul style="list-style-type: none"> ● Laurea in Psicologia; ● Iscrizione all'Albo dell'ordine professionale ● con esperienza lavorativa di almeno 24 mesi coerente con le caratteristiche del servizio <p>Educatore/trice:</p> <ul style="list-style-type: none"> ● Laurea in Scienze dell'educazione; ● Iscrizione all'Albo dell'ordine professionale (se in vigore) ● con esperienza lavorativa di almeno 24 mesi coerente con le caratteristiche del servizio
Range tariffe:	<p>Psicologo/a: 37€/h - 45€/h Educatore/trice: 37€/h - 45€/h</p> <p>Omnicomprendivo: rispetto contratto nazionale di riferimento (ove previsto), rimborsi spese di viaggio a/r, supervisione, relazioni con servizi invianti, assicurazione RC e INAIL a norma di legge, rispetto normativa vigente (compliance, sicurezza sul lavoro, privacy,...), IVA e Cassa previdenziale se dovute, al lordo di eventuali ritenute d'acconto</p>

Ufficio di Ambito per l'Inclusione Sociale – Via Bortolo Lino Vanzetti, 2 – 36016 Thiene (VI) – www.comune.thiene.vi.it
C.F. e P.IVA 00170360242 – tel. 0445/804783 – e-mail realtovicentino@comune.thiene.vi.it – p.e.c. thiene.comune@pec.altovicentino.it

Comuni dell'Ambito Territoriale Sociale VEN_04

Arsiero, Breganze, Caltrano, Calvene, Carrè, Chiuppano, Cogollo del Cengio, Fara Vicentino, Laghi, Lastebasse, Lugo di Vicenza, Malo, Marano Vicentino, Monte di Malo, Montecchio Precalcino, Pedemonte, Piovene Rocchette, Posina, Salcedo, San Vito di Leguzzano, Santorso, Sarcedo, Schio, Thiene, Tonezza del Cimone, Torrelbalvicino, Valdastico, Valli del Pasubio, Velo d'Astico, Villaverla, Zanè e Zugliano

Categoria del servizio:	SOSTEGNO ALL'ORGANIZZAZIONE FAMILIARE - INTERNA
Nome del servizio:	2.1 EDUCAZIONE ALL'ECONOMIA DOMESTICA / EDUCAZIONE FINANZIARIA
<i>Rif. DGR 69/2023</i>	<i>Educazione all'economia domestica/educazione finanziaria</i>
Target del servizio:	Famiglie con minori in situazioni di multi vulnerabilità, in cui almeno un genitore lavora e possiede un reddito mensile, in presenza di difficoltà nella gestione del budget familiare.
Finalità del servizio:	<ul style="list-style-type: none"> • aiutare il/i genitore/i a comprendere come gestire le risorse economiche a disposizione del nucleo; • accompagnare i genitori a riconoscere quali sono i bisogni che richiedono una priorità economica per essere soddisfatti; • accompagnare i genitori nella conoscenza di nuove forme di risparmio delle risorse; • permettere alla famiglia di migliorare l'autonomia economica; • proporre strumenti di gestione del budget familiare.
Descrizione del servizio:	<ul style="list-style-type: none"> • attivare un percorso di affiancamento per proporre al/i genitore/i metodi e buone prassi per una corretta gestione delle proprie risorse economiche; • rendere consapevole il nucleo della propria capacità di spesa.
Caratteristiche del servizio:	<p>- sviluppo di un percorso di affiancamento composto da 4 fasi:</p> <ul style="list-style-type: none"> - 1^ fase: la famiglia effettua una rendicontazione delle sue spese mensili; - 2^ fase: l'operatore fornisce le prime indicazioni operative sulla gestione del budget; - 3^ fase: avvio della sperimentazione relativa alla nuova programmazione di gestione della spesa, concordata con l'educatore e monitorata per un periodo definito; - 4^ fase: si conclude il percorso e si svolge una valutazione dei risultati raggiunti.
Figure Professionali:	<p>Educatore/trice:</p> <ul style="list-style-type: none"> • Laurea in Scienze dell'Educazione; • Iscrizione all'Albo dell'ordine professionale (se in vigore) • con esperienza lavorativa di almeno 24 mesi coerente con le caratteristiche del servizio
Range tariffe:	<p>37€/h - 45€/h</p> <p>Omnicomprendivo: rispetto contratto nazionale di riferimento (ove previsto), rimborsi spese di viaggio a/r, supervisione, relazioni con servizi inviati, assicurazione RC e INAIL a norma di legge, rispetto normativa vigente (compliance, sicurezza sul lavoro, privacy,...), IVA e Cassa previdenziale se dovute, al lordo di eventuali ritenute d'acconto</p>

Ufficio di Ambito per l'Inclusione Sociale – Via Bortolo Lino Vanzetti, 2 – 36016 Thiene (VI) – www.comune.thiene.vi.it
C.F. e P.IVA 00170360242 – tel. 0445/804783 – e-mail realtovicentino@comune.thiene.vi.it – p.e.c. thiene.comune@pec.altovicentino.it

Comuni dell'Ambito Territoriale Sociale VEN_04

Arsiero, Breganze, Caltrano, Calvene, Carrè, Chiuppano, Cogollo del Cengio, Fara Vicentino, Laghi, Lastebasse, Lugo di Vicenza, Malo, Marano Vicentino, Monte di Malo, Montecchio Precalcino, Pedemonte, Piovene Rocchette, Posina, Salcedo, San Vito di Leguzzano, Santorso, Sarcedo, Schio, Thiene, Tonezza del Cimone, Torrelbalvicino, Valdastico, Valli del Pasubio, Velo d'Astico, Villaverla, Zanè e Zugliano

Categoria del servizio:	SOSTEGNO ALL'ORGANIZZAZIONE FAMILIARE - INTERNA
Nome del servizio:	2.2 SERVIZIO DI CUSTODIA MINORI PER FAMIGLIE UTENTI DI SERVIZI DEL TERRITORIO
Rif. DGR 69/2023	<i>Servizio di custodia minori</i>
Target del servizio	Minori che vivono in famiglie in situazione di multi vulnerabilità che usufruiscono dei servizi del territorio che non prevedono la partecipazione dei minori
Finalità del servizio:	Sostenere le famiglie nei momenti di utilizzo di servizi se in difficoltà nella custodia dei figli minori perché con scarsa rete sociale di riferimento
Descrizione del servizio:	Servizio di custodia dei minori
Caratteristiche del servizio	Interventi a domicilio o in servizi organizzati
Figure Professionali:	Operatore Socio-Sanitario <ul style="list-style-type: none"> ● Qualifica di Operatore Socio Assistenziale; ● con esperienza lavorativa coerente con le caratteristiche del servizio
Range tariffe:	OSS: 24€/h - 30€/h Omnicomprensivo: rispetto contratto nazionale di riferimento (ove previsto), rimborsi spese di viaggio a/r, supervisione, relazioni con servizi invianti, assicurazione RC e INAIL a norma di legge, rispetto normativa vigente (compliance, sicurezza sul lavoro, privacy,...), IVA e Cassa previdenziale se dovute, al lordo di eventuali ritenute d'acconto

Ufficio di Ambito per l'Inclusione Sociale – Via Bortolo Lino Vanzetti, 2 – 36016 Thiene (VI) – www.comune.thiene.vi.it
 C.F. e P.IVA 00170360242 – tel. 0445/804783 – e-mail reialtovicentino@comune.thiene.vi.it – p.e.c. thiene.comune@pec.altovicentino.it

Comuni dell'Ambito Territoriale Sociale VEN_04

Arsiero, Breganze, Caltrano, Calvene, Carrè, Chiuppano, Cogollo del Cengio, Fara Vicentino, Laghi, Lastebasse, Lugo di Vicenza, Malo, Marano Vicentino, Monte di Malo, Montecchio Precalcino, Pedemonte, Piovene Rocchette, Posina, Salcedo, San Vito di Leguzzano, Santorso, Sarcedo, Schio, Thiene, Tonezza del Cimone, Torrelbelvicino, Valdastico, Valli del Pasubio, Velo d'Astico, Villaverla, Zanè e Zugliano

Categoria del servizio:	SOSTEGNO ALL'ORGANIZZAZIONE FAMILIARE - ESTERNA
Nome del servizio:	2.3 TRASPORTO SOCIALE
<i>Rif. DGR 69/2023</i>	<i>Trasporto</i>
Target del servizio	Nuclei familiari con minori che vivono situazioni di vulnerabilità legate all'isolamento sociale e territoriale, con necessità di spostarsi per raggiungere i diversi servizi socio-sanitari ed educativi/ricreativi del territorio.
Finalità del servizio:	Facilitare l'accesso e la frequenza ai servizi socio-sanitari e a progetti educativi/ricreativi
Descrizione del servizio:	Trasporto di uno o più componenti del nucleo familiare al servizio individuato, con un mezzo guidato da un autista. L'accompagnamento è realizzato per un periodo limitato coerente con il progetto. L'accompagnamento del minore deve prevedere la presenza di un genitore o di un adulto delegato. A seconda della valutazione dell'equipe multidisciplinare interservizio, solo in presenza di specifica autorizzazione del/i genitore/i, si può prevedere il trasporto in autonomia del minore.
Caratteristiche del servizio:	Attivazione del servizio per accompagnare il nucleo o alcuni dei suoi componenti verso servizi sanitari, sociali, socio-educativi, ludico-ricreativi. Presenza di mezzi adeguati, a seconda della necessità della persona che usufruisce del servizio.
Requisiti minimi	Autista con patente B autorizzato al trasporto persone Mezzo di trasporto autorizzato al trasporto persone e a norma rispetto ai requisiti di efficienza del mezzo (bollo, assicurazione, revisione e manutenzione) Assicurazione per trasporto persone
Range tariffe:	Autista: 23€/h – 28€/h Rimborso spese di viaggio secondo tariffe ACI 0,35€/km Omnicomprendivo: rispetto contratto nazionale di riferimento (ove previsto), rimborsi spese di viaggio a/r, supervisione, relazioni con servizi inviati, assicurazione RC e INAIL a norma di legge, rispetto normativa vigente (compliance, sicurezza sul lavoro, privacy,...), IVA e Cassa previdenziale se dovute, al lordo di eventuali ritenute d'acconto

Ufficio di Ambito per l'Inclusione Sociale – Via Bortolo Lino Vanzetti, 2 – 36016 Thiene (VI) – www.comune.thiene.vi.it
C.F. e P.IVA 00170360242 – tel. 0445/804783 – e-mail reialtovicentino@comune.thiene.vi.it – p.e.c. thiene.comune@pec.altovicentino.it

Comuni dell'Ambito Territoriale Sociale VEN_04

Arsiero, Breganze, Caltrano, Calvene, Carrè, Chiuppano, Cogollo del Cengio, Fara Vicentino, Laghi, Lastebasse, Lugo di Vicenza, Malo, Marano Vicentino, Monte di Malo, Montecchio Precalcino, Pedemonte, Piovene Rocchette, Posina, Salcedo, San Vito di Leguzzano, Santorso, Sarcedo, Schio, Thiene, Tonezza del Cimone, Torrelbelvicino, Valdastico, Valli del Pasubio, Velo d'Astico, Villaverla, Zanè e Zugliano

Categoria del servizio:	SOSTEGNO ALL'ORGANIZZAZIONE FAMILIARE - ESTERNA
Nome del servizio:	2.4 ACCOMPAGNAMENTO PER L'ACCESSO AI NODI DELLA RETE TERRITORIALE
<i>Rif. DGR 69/2023</i>	<i>Accompagnamento nel rapporto con i nodi formali e informali della comunità</i>
Target del servizio:	Nuclei familiari in situazione di multi vulnerabilità e isolamento sociale con minori che necessitano di supporto nella gestione di pratiche burocratiche-amministrative e informatiche relative all'organizzazione familiare.
Finalità del servizio:	<ul style="list-style-type: none"> • facilitare la gestione quotidiana delle attività burocratiche, amministrative e informatiche; • sostenere le famiglie che si trovano a vivere una situazione di isolamento sociale sia a causa di fattori ambientali che sociali (assenza di rete familiare, famiglie monogenitoriali, presenza di malattie invalidanti, difficoltà economiche...); • ridurre gli ostacoli di ordine economico, sanitario, sociale e culturale che impediscono l'effettivo accesso alle strutture e ai servizi sociali, socio-sanitari, sanitari e socio-educativi; • accompagnamento e supporto nella ricerca di abitazione, sulla base delle necessità familiari; • supporto nella gestione delle pratiche legate all'abitazione (es. regolamento, rapporti con vicinato, etc.).
Descrizione del servizio:	<ul style="list-style-type: none"> • supporto nella gestione di pratiche burocratiche - amministrative e informatiche di uso quotidiano; • orientamento dell'utenza verso gli uffici competenti e i servizi più idonei ai bisogni della famiglia, facilitandone l'accesso; • attività di promozione della vicinanza solidale; • attività di educazione digitale; • accompagnamento e supporto nella ricerca di abitazione e nella gestione delle pratiche connesse.
Caratteristiche del servizio:	<ul style="list-style-type: none"> • coinvolgimento di un operatore che abbia una conoscenza approfondita del territorio dell'Ambito Territoriale Sociale VEN_04 e non solo del Comune di residenza. • intervento individuale
Figure Professionali:	<p>Educatore/trice:</p> <ul style="list-style-type: none"> • Laurea in Scienze dell'Educazione; • Iscrizione all'Albo dell'ordine professionale (se in vigore) • con esperienza lavorativa di almeno 12 mesi coerente con le caratteristiche del servizio <p>Assistente Sociale</p> <ul style="list-style-type: none"> • Laurea in Servizi Sociali • Iscrizione all'Albo dell'ordine professionale • con esperienza lavorativa di almeno 12 mesi coerente con le caratteristiche del servizio
Range tariffe:	28€/h - 35€/h Omnicomprendivo: rispetto contratto nazionale di riferimento (ove previsto), rimborsi spese di viaggio a/r, supervisione, relazioni con servizi inviati, assicurazione RC e INAIL a norma di legge, rispetto normativa vigente (compliance, sicurezza sul lavoro, privacy,...), IVA e Cassa previdenziale se dovute, al lordo di eventuali ritenute d'acconto

Ufficio di Ambito per l'Inclusione Sociale – Via Bortolo Lino Vanzetti, 2 – 36016 Thiene (VI) – www.comune.thiene.vi.it
C.F. e P.IVA 00170360242 – tel. 0445/804783 – e-mail realtaovicentino@comune.thiene.vi.it – p.e.c. thiene.comune@pec.altovicentino.it

Comuni dell'Ambito Territoriale Sociale VEN_04

Arsiero, Breganze, Caltrano, Calvene, Carrè, Chiuppano, Cogollo del Cengio, Fara Vicentino, Laghi, Lastebasse, Lugo di Vicenza, Malo, Marano Vicentino, Monte di Malo, Montecchio Precalcino, Pedemonte, Piovene Rocchette, Posina, Salcedo, San Vito di Leguzzano, Santorso, Sarcedo, Schio, Thiene, Tonezza del Cimone, Torrelbelvicino, Valdastico, Valli del Pasubio, Velo d'Astico, Villaverla, Zanè e Zugliano

Categoria del servizio:	SOSTEGNO ALL'ORGANIZZAZIONE FAMILIARE- ESTERNA
Nome del servizio:	2.5 ACCOMPAGNAMENTO PERSONALIZZATO ALL'INSERIMENTO LAVORATIVO / ALL'ATTIVAZIONE SOCIALE
Rif. DGR 69/2023	<i>Accompagnamento personalizzato all'inserimento lavorativo/all'attivazione sociale</i>
Target del servizio:	Adulti appartenenti a nuclei familiari in situazione di multi vulnerabilità che necessitano di supporto per l'inserimento lavorativo o l'attivazione sociale.
Finalità del servizio:	<ul style="list-style-type: none"> • Accompagnare il genitore a ridefinire un progetto professionale, che includa la valutazione del gap di competenze da colmare • Sostenere la motivazione alla ripartenza professionale, anche attraverso la rielaborazione di precedenti esperienze (disoccupazione prolungata, inefficacia nei processi di ricerca del lavoro, licenziamenti, ...) • Orientare il genitore al sistema dei servizi esistenti nel territorio (Centri per l'impiego, Enti di formazione professionale, ..) e al sistema di opportunità finanziate (formazione, tirocini per l'occupabilità e l'occupazione,)
Descrizione del servizio:	Il servizio fornisce supporto educativo e orientamento per migliorare le competenze necessarie all'inserimento lavorativo e all'attivazione sociale. È composto da due fasi principali: l'affiancamento educativo e la ricerca attiva del lavoro.
Caratteristiche del servizio:	<p>Affiancamento educativo e orientamento:</p> <ul style="list-style-type: none"> • Trattamento delle tematiche lavorative, relazionali e di problem solving. • Partecipazione a corsi di formazione sulla sicurezza lavorativa. • Attività: colloqui, laboratori, visite aziendali e valutazione delle competenze. <p>Attivazione sociale orientata al lavoro:</p> <ul style="list-style-type: none"> • Formazione su redazione del curriculum, preparazione ai colloqui, strategie di ricerca lavoro e informazioni sui contratti. • Collegamento con Veneto Lavoro, agenzie interinali e enti formativi.
Figure Professionali:	<p>Educatore/trice:</p> <ul style="list-style-type: none"> • Laurea in Scienze dell'Educazione; • Iscrizione all'Albo dell'ordine professionale (se in vigore) • con esperienza lavorativa di almeno 24 mesi coerente con le caratteristiche del servizio
Range tariffe:	<p>37€/h - 45€/h</p> <p>Omnicomprendivo: rispetto contratto nazionale di riferimento (ove previsto), rimborsi spese di viaggio a/r, supervisione, relazioni con servizi inviati, assicurazione RC e INAIL a norma di legge, rispetto normativa vigente (compliance, sicurezza sul lavoro, privacy,...), IVA e Cassa previdenziale se dovute, al lordo di eventuali ritenute d'acconto</p>

Ufficio di Ambito per l'Inclusione Sociale – Via Bortolo Lino Vanzetti, 2 – 36016 Thiene (VI) – www.comune.thiene.vi.it
C.F. e P.IVA 00170360242 – tel. 0445/804783 – e-mail reialtovicentino@comune.thiene.vi.it – p.e.c. thiene.comune@pec.altovicentino.it

Comuni dell'Ambito Territoriale Sociale VEN_04

Arsiero, Breganze, Caltrano, Calvene, Carrè, Chiuppano, Cogollo del Cengio, Fara Vicentino, Laghi, Lastebasse, Lugo di Vicenza, Malo, Marano Vicentino, Monte di Malo, Montecchio Precalcino, Pedemonte, Piovene Rocchette, Posina, Salcedo, San Vito di Leguzzano, Santorso, Sarcedo, Schio, Thiene, Tonezza del Cimone, Torrelbelvicino, Valdastico, Valli del Pasubio, Velo d'Astico, Villaverla, Zanè e Zugliano

Categoria del servizio:	ALTRI TIPOLOGIE DI SERVIZI INNOVATIVI
Nome del servizio:	3.1 ACCOMPAGNAMENTO PSICO-EMOTIVO DEI MINORI
Target del servizio:	Minori appartenenti a famiglie con multi vulnerabilità
Finalità del servizio:	Fornire ai minori strumenti per sostenere il riconoscimento delle emozioni nel percorso di crescita e favorire la consapevolezza nel percorso di esplorazione della propria identità
Descrizione del servizio:	Sostegno individuale alla scoperta dell'identità del minore per potenziare le proprie risorse, le proprie capacità, la propria autostima e per migliorare il proprio benessere psico-emotivo.
Caratteristiche del servizio:	Realizzazione di incontri individuali in presenza. Se necessario possono essere previsti dei momenti di incontro con gli altri componenti del nucleo familiare.
Figure Professionali:	<p>Psicologo/a:</p> <ul style="list-style-type: none"> ● Laurea in Psicologia; ● Iscrizione all'Albo dell'ordine professionale ● con esperienza lavorativa di almeno 24 mesi coerente con le caratteristiche del servizio <p>Educatore/trice:</p> <ul style="list-style-type: none"> ● Laurea in Scienze dell'educazione; ● Iscrizione all'Albo dell'ordine professionale (se in vigore) ● con esperienza lavorativa di almeno 12 mesi coerente con le caratteristiche del servizio
Range tariffe:	<p>Psicologo/a: 37€/h – 45€/h Educatore/trice: 28€/h - 35€/h</p> <p>Omnicomprendivo: rispetto contratto nazionale di riferimento (ove previsto), rimborsi spese di viaggio a/r, supervisione, relazioni con servizi inviati, assicurazione RC e INAIL a norma di legge, rispetto normativa vigente (compliance, sicurezza sul lavoro, privacy,...), IVA e Cassa previdenziale se dovute, al lordo di eventuali ritenute d'acconto</p>

Ufficio di Ambito per l'Inclusione Sociale – Via Bortolo Lino Vanzetti, 2 – 36016 Thiene (VI) – www.comune.thiene.vi.it
C.F. e P.IVA 00170360242 – tel. 0445/804783 – e-mail reialtovicentino@comune.thiene.vi.it – p.e.c. thiene.comune@pec.altovicentino.it

Comuni dell'Ambito Territoriale Sociale VEN_04

Arsiero, Breganze, Caltrano, Calvene, Carrè, Chiuppano, Cogollo del Cengio, Fara Vicentino, Laghi, Lastebasse, Lugo di Vicenza, Malo, Marano Vicentino, Monte di Malo, Montecchio Precalcino, Pedemonte, Piovene Rocchette, Posina, Salcedo, San Vito di Leguzzano, Santorso, Sarcedo, Schio, Thiene, Tonezza del Cimone, Torrelbelvicino, Valdastico, Valli del Pasubio, Velo d'Astico, Villaverla, Zanè e Zugliano

Categoria del servizio:	ALTRI TIPOLOGIE DI SERVIZI INNOVATIVI
Nome del servizio	3.2 MEDIAZIONE LINGUISTICO CULTURALE
Target del servizio:	Famiglie straniere con minori, indicativamente in età 11-14 anni, in situazione di multi vulnerabilità che non conoscono la lingua italiana e/o presentano barriere culturali che impediscono l'accesso ai servizi e/o l'inclusione sociale.
Finalità del servizio:	<p>Intervento finalizzato a sostenere l'integrazione sociale e/o scolastica dei minori stranieri e delle loro famiglie. In ambito scolastico può fornire supporto agli insegnanti nella costruzione di un contesto scuola accogliente per garantire maggiore inclusione ed integrazione dell'alunno straniero; attivazione e supporto per le situazioni a rischio abbandono scolastico.</p> <p>Le finalità dell'intervento sono:</p> <ul style="list-style-type: none"> - la crescita e il benessere del minore all'interno del contesto sociale e/o scolastico; - accoglienza, tutoraggio e facilitazione nei confronti dei minori neo arrivati e delle loro famiglie; - mediazione in favore degli insegnanti fornendo loro informazioni sulla scuola nei paesi di origine, sulle competenze e sulla storia personale del singolo alunno.
Descrizione del servizio:	<p>Mediazione linguistica-culturale a supporto delle famiglie straniere con multi vulnerabilità che devono rapportarsi con i servizi socio sanitari, scolastici ed educativi o accedere ad opportunità territoriali anche di tipo ricreativo</p> <p>Attività di interpretariato e traduzione (avvisi, messaggi, documenti orali e scritti) nei confronti delle famiglie, di assistenza e mediazione negli incontri dei referenti dei servizi con i genitori, soprattutto nei casi di particolare problematicità.</p>
Caratteristiche del servizio:	Supporto di un mediatore
Figure Professionali:	<p>Mediatore linguistico e culturale:</p> <ul style="list-style-type: none"> ● Titolo di studio in mediazione linguistica – culturale; ● Oppure, se madrelingua dimostrabile conoscenza adeguata della lingua italiana;
Range tariffe:	<p>28€/h - 35€/h</p> <p>Omnicomprendivo: rispetto contratto nazionale di riferimento (ove previsto), rimborsi spese di viaggio a/r, supervisione, relazioni con servizi inviati, assicurazione RC e INAIL a norma di legge, rispetto normativa vigente (compliance, sicurezza sul lavoro, privacy,...), IVA e Cassa previdenziale se dovute, al lordo di eventuali ritenute d'acconto</p>

Ufficio di Ambito per l'Inclusione Sociale – Via Bortolo Lino Vanzetti, 2 – 36016 Thiene (VI) – www.comune.thiene.vi.it
C.F. e P.IVA 00170360242 – tel. 0445/804783 – e-mail reialtovicentino@comune.thiene.vi.it – p.e.c. thiene.comune@pec.altovicentino.it

Comuni dell'Ambito Territoriale Sociale VEN_04

Arsiero, Breganze, Caltrano, Calvene, Carrè, Chiuppano, Cogollo del Cengio, Fara Vicentino, Laghi, Lastebasse, Lugo di Vicenza, Malo, Marano Vicentino, Monte di Malo, Montecchio Precalcino, Pedemonte, Piovene Rocchette, Posina, Salcedo, San Vito di Leguzzano, Santorso, Sarcedo, Schio, Thiene, Tonezza del Cimone, Torrelbelvicino, Valdastico, Valli del Pasubio, Velo d'Astico, Villaverla, Zanè e Zugliano