

**DATI TECNICI**  
**EDIFICIO NORD** - Piano unico (P.T.):  
 Edificio per media struttura di vendita food/no food  
 superficie coperta mq 2.070  
 superficie di vendita: max mq 1.500

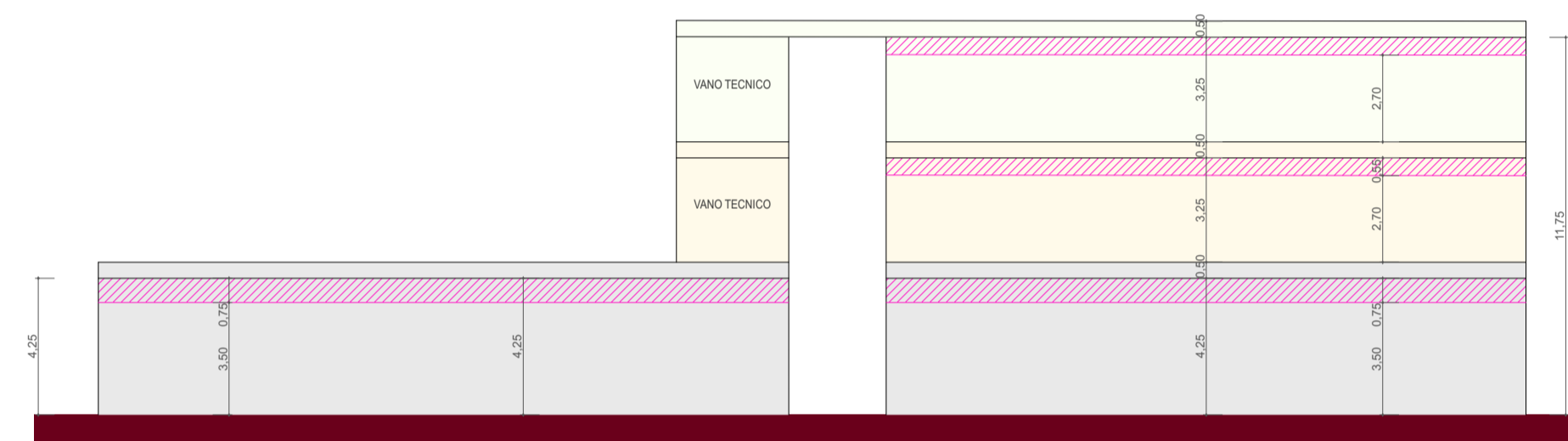

VANO TECNICO PASSAGGIO IMPARTITI DA SCOPRIRE AI FINI DEL CALCOLO DEL VOLUME URBANISTICO E DELL'ALTEZZA DELL'EDIFICIO

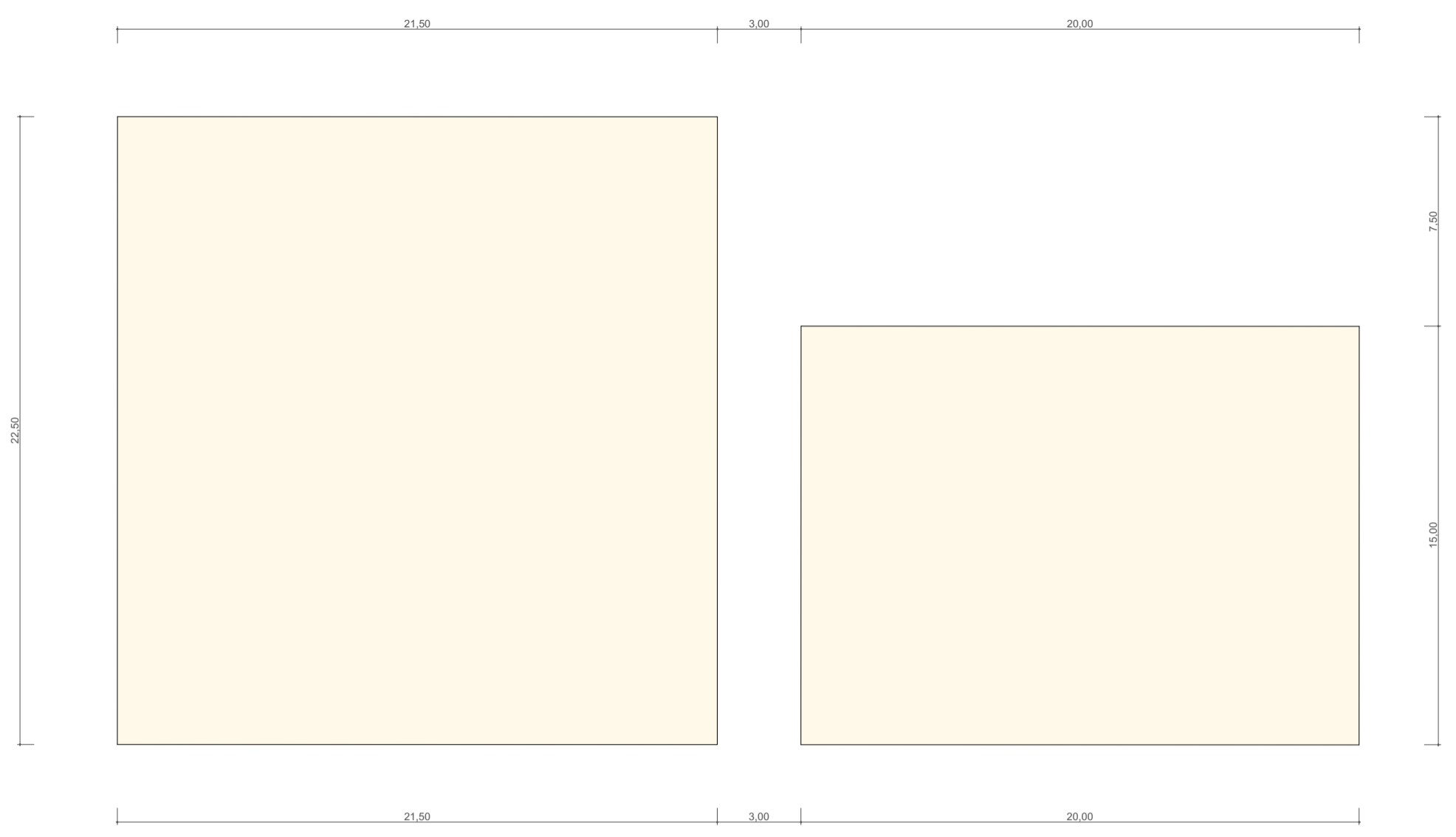
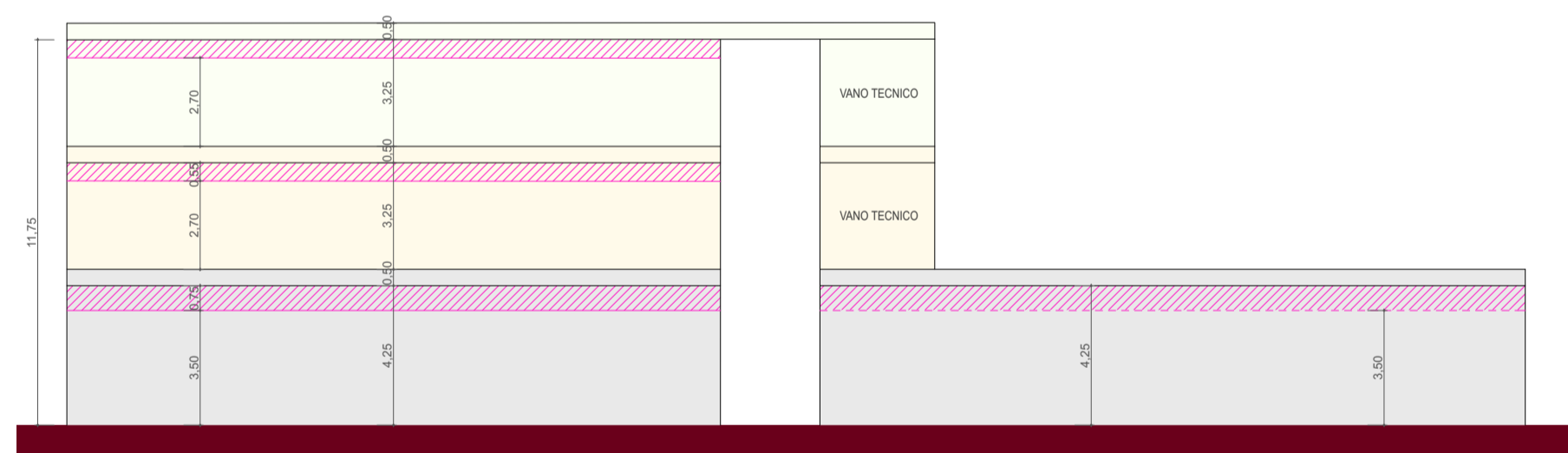

**DATI TECNICI**  
**EDIFICIO SUD** - 3 Piani fuori terra:  
 Edificio per Esercizi ed Attività Commerciali-Direzionali  
 superficie coperta Piano Terra mq 783,75  
 Piano Primo mq 300,00  
 Piano Secondo mq 300,00  
 TOTALE mq 1.383,75  
 Altezza massima: ml 13,50

**N.B.:** LE INDICAZIONI PLANIVOLUMETRICHE DEVONO INTENDERSI DI MASSIMA E POTRANNO ESSERE MODIFICATE IN SEDE DI PROGETTAZIONE DEFINITIVA SENZA CHE QUESTO COSTITUISCA VARIANTE AL PIANO PARTICOLAREGGIATO

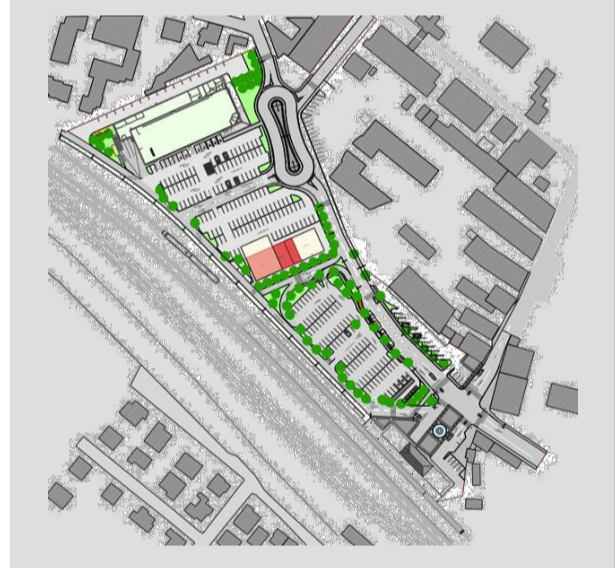
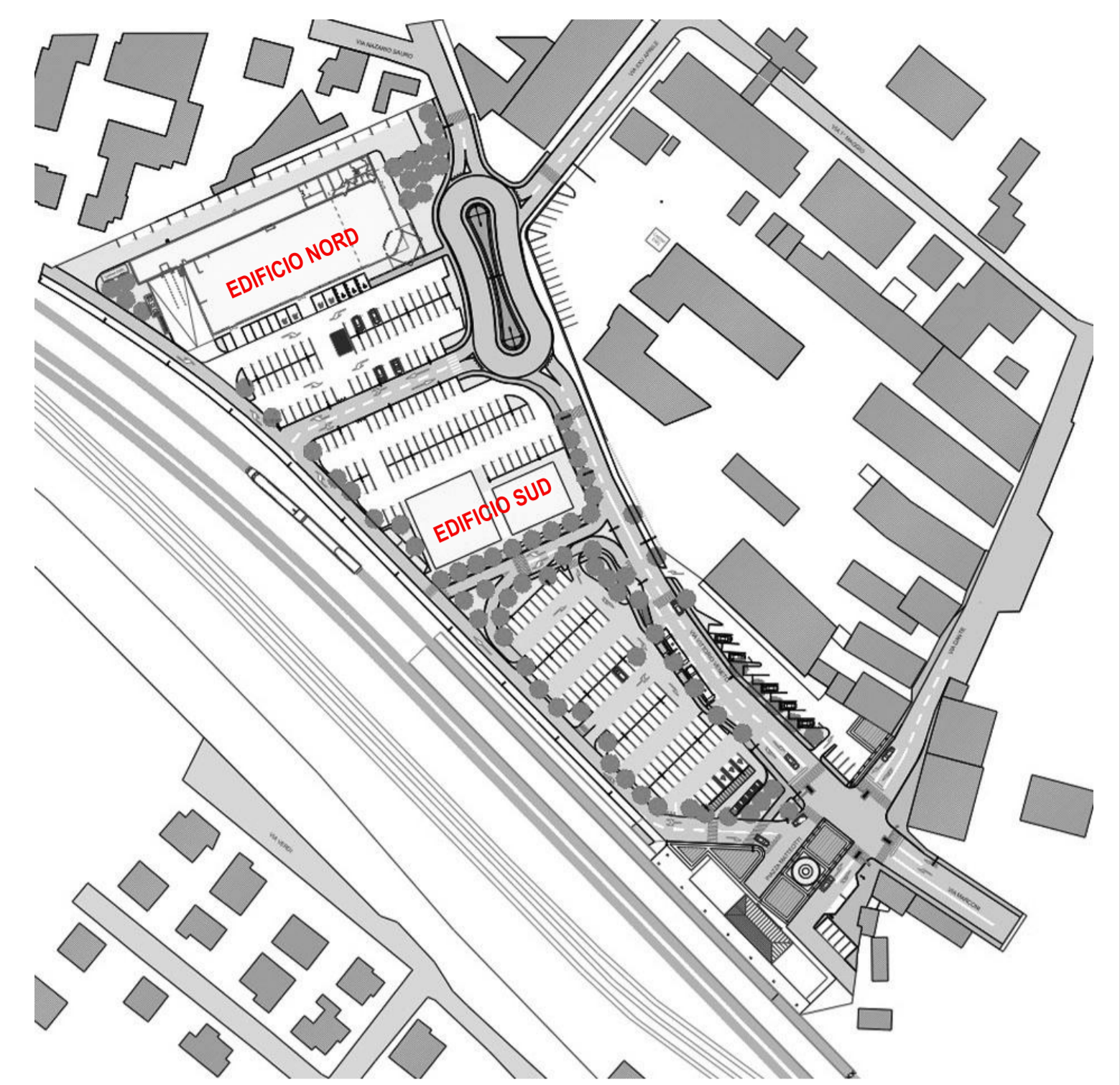

**Piano Particolareggiato "PIANO STAZIONE"**  
 Progetto per il Recupero e la Riqualificazione delle Aree Ex Scalo Mercè ed Ex Consorzio Agrario

proprietario



COMUNE DI THIENE

proprietario

www.domusbrenta.it



Via Riva dell'Ospedale, 14 • 35013 Cittadella (PD)  
 Tel. 049.7969428 • P.IVA 03959130281

design team



Via Brigata Mazzini, 46 • 36016 Thiene (VI)  
 tel. 0445.370444 • mail: projectione@dalstanto.eu  
 C.F. DLSMRZ59C23L1570 - P.IVA 01573530241

project manager

arch. **Adriano Carli**  
 architectural design  
 geom. **Maurizio Dal Santo**  
 architectural design

collaboratori

sig.ra **Nadia Dal Santo**

Committente: **DOMUS BRENTA srl**

Disegno: **A/7**

Progetto: **PIANO PARTICOLAREGGIATO Ex Scalo Mercè Ex Consorzio Agrario**

Varianti: **V./05**

Scala: **1:500**

Tavola: **INDICAZIONI PLANIVOLUMETRICHE**

Data: **maggio 2017**

Agg.: **luglio 2017**

Agg.: **/**